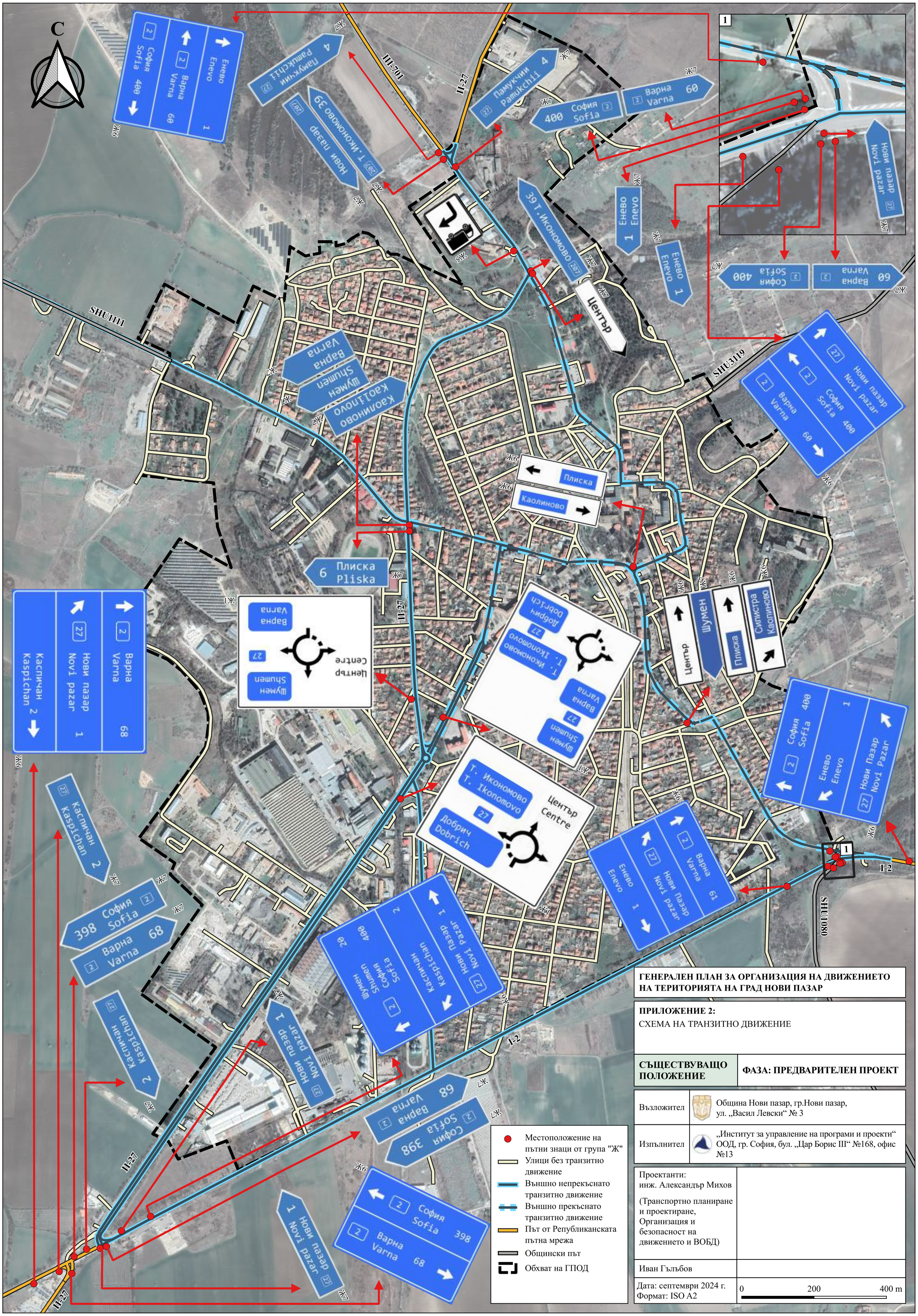

ГЕНЕРАЛЕН ПЛАН ЗА ОРГАНИЗАЦИЯ НА ДВИЖЕНИЕТО НА ТЕРИТОРИЯТА НА ГРАД НОВИ ПАЗАР

ПРИЛОЖЕНИЕ 2:
СХЕМА НА ТРАНЗИТНО ДВИЖЕНИЕ

СЪЩЕСТВУВАЩО ПОЛОЖЕНИЕ	**ФАЗА: ПРЕДВАРИТЕЛЕН ПРОЕКТ**
Възложител	Община Нови пазар, гр.Нови пазар, ул. „Васил Левски“ № 3
Изпълнител	„Институт за управление на програми и проекти“ ООД, гр. София, бул. „Цар Борис III“ №168, офис №13
Проектанти: инж. Александър Михов (Транспортно планиране и проектиране, Организация и безопасност на движението и ВОБД)	
Иван Гълъбов	
Дата: септември 2024 г. Формат: ISO A2	0 200 400 m